نموذج (٧)

اختبار قصير لشهادة الثانوية العامة
الرياضيات / الفرع العلمي

٢٠١٨/١/٥

السؤال الأول : (١٥ علامة)

أ) جد كل من النهايات التالية : (٧+٧+٧ علامة)

١) $\lim_{س \to ١} \frac{س - ١}{\frac{\pi}{٣} جتا س}$ ٢) $\lim_{س \to \frac{\pi}{٤}} \frac{١ - ٢ جتا س}{١ - ٢ جتا س}$ ٣) $\lim_{س \to ٢} \frac{١٦ - ٤ س^{٣}}{٤ - س^{٣}}$

ب) إذا كانت $ه(س) = \begin{cases} س^{٢} + ٢ & ، س < ٠ \\ [س + ٢] & ، ٠ \leq س < ٢ \\ ٣ س - ١٠ & ، س \geq ٢ \end{cases}$ فأبحث في اتصال $ه(س)$ على مجاله.

(٩ علامة)

ج) معتمداً على الشكل المجاور أجب عما يلي : (٣×٧ = ٢١ علامة)

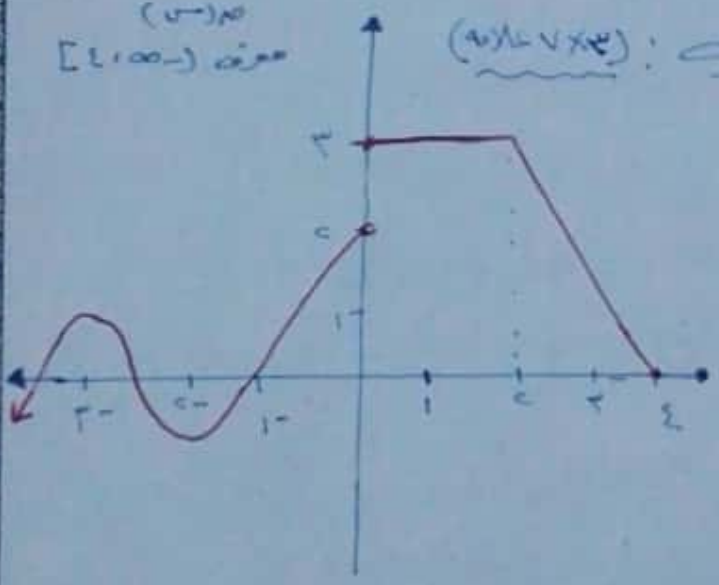

١) عيّن $\lim_{س \to ٣} ه(س)$ إن وجدت

ب) عيّن $\lim_{س \to ب} ه(س)$ إن وجدت

ج) عيّن $\lim_{س \to ج} ه(س)$ إن وجدت

د) النقاط الحرجة للاقترانات هـ

هـ) فترات التزايد والتناقص

و) $ه'(-٢)$ ، $ه'(٠)$ ، $ه'(٢)$ ، $ه'(١)$ ، $ه''(٣)$.

ز) $\lim_{ن \to ٠} (٥ ه(٣ + ن) + ه(س))$

صالح براهمه
٠٧٩١٤٠٢٧٢١

Scanned by CamScanner

السؤال الثاني : (٣٤ علامة)

(٧ علامات)

أ) استخدم تعريف المشتقة لإيجاد $g'(س)$ لاقتران $g(س) = \frac{1}{س}$ ، $س \neq 0$.

ب) إذا كان $ص = ظتا^{-1} س$ ، أثبت أن : $ص'' + (ص')^2 = 4ص^2(1 + ص^2)$.

(٦ علامات)

ج) قذف جسم رأسيًا لأعلى حسب العلاقة $ف(ن) = -٩ن^2 + ب ن^2$ بسرعة ابتدائية $= ٣٤$ م/ث ، فإذا بلغ أقصى ارتفاع وصل إليه الجسم هو ٨٠ م أوجد قيمة $ب$. (٧ علامات)

د) إذا كان الاقتران $g(س) = \begin{cases} س^3 ، س < 1 \\ أ س^2 + ب س + جـ ، س \geq 1 \end{cases}$

(٩ علامات)

أوجد قيمة الثوابت $أ ، ب ، جـ$ بحيث أن $g''(1)$ موجودة .

هـ) إذا كان $g(س)$ كثير حدود بحيث $g'(0) = 0$ ، $g''(0) = -٥$ أحسب قيمة $\lim_{س \to 0} \frac{٤ g'(س) جا ٣س}{٥ س^2}$. (٥ علامات)

السؤال الثالث :

ضع دائرة حول رمز الإجابة الصحيحة :

١) إذا كان متوسط التغير للاقتران $g(س) = ٢س^2 + ٣س$ في الفترة $[٢ ، ٢ + ك]$ يساوي ١١ فإن قيمة $ك$ هي .

أ) ٢ ب) ٣ ج) ١ د) غير ذلك

Scanned by CamScanner

٣) اذا كان ع(س) = ٦س - س٢ فإن القيمة العظمى المحلية للاقتران ع هي

أ) ١ ب) ٩ ج) ١٢ د) ٢

٤) تتحرك جسيم حسب العلاقة ف(ن) = ٨ن - ن٢ ، متى تكون سرعة الجسم مساوية لتسارعه :

أ) ن = ٢ ب) ن = ٥ ج) ن = ٤ د) ن = ٨

٤) اذا كان هـ(س) متصل عند س = ٢ وكانت نهـا هـ(س) = ٥ فإن

نهـا (هـ(س) - [٦س - $\frac{١}{٢}$]) تساوي :
س→٢

أ) ٤ ب) ٢ ج) ٥,٥ د) ٣,٥

٥) ما قيمة م اذا علمت أن نهـا $\frac{س^٢ - ٤}{س - ٢}$ = نهـا $\frac{م س^٢ - ٤ م}{س - ٢}$
س→٢ س→٢

أ) ١ ب) ٢ ج) ٣ د) ٤

٦) اذا كانت هـ(س) = $\frac{١}{٤}$ س٤ فإن نهـا $\frac{هـ(١+ه) - هـ(١)}{ه^{\frac{١}{٢}} - ه}$ تساوي :
ه→٠

أ) ٢ ب) ٦ ج) ١,٥ د) ١٢

٧) اذا كان ص = نه^س ، س = نه فإن قيمة $\frac{د^٢ ص}{د س^٢}$ هي :

أ) ١ ب) نه ج) $\frac{١}{٢}$ د) ٨

٨) اذا كان الشكل المجاور يمثل رسم هـ فإن الشكل التمثيلي لـ هـ هو

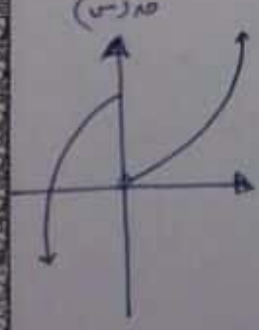

أ)

ب) 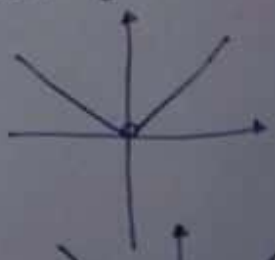

ج) 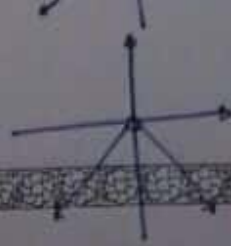

د) 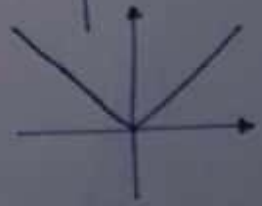

صالح مراهنه في الرياضيات (الأفضل) ٠٧٩١٤٠٢٧٢١

Scanned by CamScanner

السؤال الرابع . (١٨ علامة)

أ) ليكن $ق(س) = ٣ + جتا س - جتا ٢س$ ، $س \in [٠ ، \frac{\pi}{٢}]$ ، أوجد مايلي :

١) مجالات التزايد والتناقص والقيم الحرجة . (٥ علامات)

٢) القيم القصوى إن وجدت . (٢ علامة)

٣) مجالات التقعر للأعلى وللأسفل ونقاط الانعطاف . (٥ علامات)

ب) أوجد معادلة المستقيم الذي يمر بالنقطة $(٢ ، \frac{١}{٢})$ ويكون عمودياً على المنحنى $ص = س^{٢}$. (٦ علامات)

السؤال الخامس : (٢٢ علامة)

أ) خزان ماء مخروطي الشكل ارتفاعه ٨٠ سم ونصف قطر قاعدته = ٤٠ سم ينزل الماء من المخروط بحيث أن ارتفاع الماء في المخروط يتناقص بمعدل ٢ سم/د ، وكان الماء يتجمع تحت وعاء اسطواني الشكل نصف قطر قاعدته ٣٠ سم ، أوجد معدل التغير في ارتفاع الماء في الاسطوانة عندما يكون ارتفاع الماء في المخروط ٤٠ سم .

ب) سلك طوله ٦٠ سم ، نريد قطعه الى جزئين لنكون من أحدهما مربع ومن الآخر دائرة ، بأين يُقطع السلك بحيث يكون مجموع مساحتي المربع والدائرة أقل ما يمكن .

« انتهت الأسئلة »

Scanned by CamScanner